

OFICIO Nro. 002-ALC-CH-2026
Chugchilán, 24 de marzo del 2026

ASUNTO: Remisión de matrices para el Proceso de Rendición de Cuentas

Señor:

Sr. José Pilatasig

PRESIDENTE DEL GAD PARROQUIAL RURAL DE CHUGCHILÁN

Presente. -

De mi consideración:

Reciba un cordial y atento saludo.

En mi calidad de presidente de la Asamblea Local Ciudadana de la parroquia Chugchilán, y en cumplimiento del proceso de Rendición de Cuentas correspondiente al período fiscal 2025, me permito realizar la entrega formal de la documentación generada en la fase 1 del proceso de Rendición de Cuentas.

En este contexto, se adjuntan los siguientes documentos:

1. Mapeo de Actores.
2. Hoja de Ruta.
3. Levantamiento de la Consulta Ciudadana.
4. Acta de Consulta Ciudadana.

Los mismos constituyen insumos fundamentales para el desarrollo del proceso participativo y deberán ser considerados dentro de las siguientes fases de la Rendición de Cuentas, conforme a la normativa vigente.

Particular que pongo en su conocimiento para los fines pertinentes.

**GAD PARROQUIAL
DE CHUGCHILAN**

Atentamente,

24 MAR. 2026

Recibido por Karabela Ilaquiche
Firma [Firma]



Sr. Benedicto Tigasi

PRESIDENTE ASAMBLEA LOCAL CIUDADANA CHUGCHILÁN



GOBIERNO AUTÓNOMO DESCENTRALIZADO PARROQUIAL RURAL DE CHUGCHILÁN

Chugchilán Centro Turístico de los Páramos Andinos
Parroquia Chugchilán – Cantón Sigchos – Provincia de Cotopaxi



MAPEO DE ACTORES

Responsable: Asamblea Local Ciudadana de la Parroquia Rural Chugchilán, cantón Sigchos, provincia de Cotopaxi.

Organización, agrupación.	Actividad de la organización	Tipo de organización	Ubicación y dirección		Presidente/a o Representante:	Datos de contacto:	
			Urbano	Rural		Teléfono	Correo electrónico
Comunidad Amanta	Trabajar en beneficio de la comunidad	Comunitaria		X	Norma Narcisa Llanqui.	0988769011	No posee
Comunidad Asacruz	Trabajar en beneficio de la comunidad	Comunitaria		X	Julio Pastuña	0988941631	No posee
Comunidad Chasualó	Trabajar en beneficio de la comunidad	Comunitaria		X	Gerardo Yugcha	0981952921	No posee
Comunidad Chaupi	Trabajar en beneficio de la comunidad	Comunitaria		X	Enrique Passo	0985301532	No posee
Comunidad Chinaló Alto	Trabajar en beneficio de la comunidad	Comunitaria		X	Dario Guanochanga	0959923252	No posee
Comunidad Chinaló Bajo	Trabajar en beneficio de la comunidad	Comunitaria		X	Rafael Pilatasig Ante	0981007853	No posee
Comunidad Chinaló Sector 1	Trabajar en beneficio de la comunidad	Comunitaria		X	María Olga Gavilanes Vega	0968795729	No posee
Comunidad Cóndor Ucto	Trabajar en beneficio de la comunidad	Comunitaria		X	Luis Salomón Pilatasig Chiguano	0968047783	No posee
Comunidad Cuisana	Trabajar en beneficio de la comunidad	Comunitaria		X	Milton Vinicio Gavilanes Vega	0987607730	No posee
Comunidad Fátima	Trabajar en beneficio de la comunidad	Comunitaria		X	Enrique Vaca	0983939940	No posee

Dirección: Parque Central – Chugchilán Centro
Celular: **0980268815**- Telf. (03) 2-708- 013
E-mail: juntachugchilan@hotmail.com

GOBIERNO AUTÓNOMO DESCENTRALIZADO PARROQUIAL RURAL DE CHUGCHILÁN

Chugchilán Centro Turístico de los Páramos Andinos
Parroquia Chugchilán – Cantón Sigchos – Provincia de Cotopaxi



Comunidad Galápagos	Trabajar en beneficio de la comunidad	Comunitaria		X	Miguel Chusín	0997734039	No posee
Comunidad Guantug	Trabajar en beneficio de la comunidad	Comunitaria		X	Sara Guañotuña	0986736310	No posee
Comunidad Guarumal	Trabajar en beneficio de la comunidad	Comunitaria		X	Augusto Toaquiza Suatunce	0994947965	No posee
Comunidad Guasumbiní Chico	Trabajar en beneficio de la comunidad	Comunitaria		X	Segundo Rosario Guaranda	0939213852	No posee
Comunidad Guayama Grande	Trabajar en beneficio de la comunidad	Comunitaria		X	Abelardo Pilatasig	0980911550	No posee
Comunidad Guayama San Pedro	Trabajar en beneficio de la comunidad	Comunitaria		X	Gabriel Chusín	0959589723	No posee
Comunidad Itualó	Trabajar en beneficio de la comunidad	Comunitaria		X	Edison Sigcha	0988411863	edisonsigcha63@gmail.com
Comunidad Itupungo Alto	Trabajar en beneficio de la comunidad	Comunitaria		X	Rafael Pilaguano		No posee
Comunidad Itupungo Bajo	Trabajar en beneficio de la comunidad	Comunitaria		X	Rafael Toaquiza	0986151161	No posee
Comunidad La Moya	Trabajar en beneficio de la comunidad	Comunitaria		X	Alfredo Pilaguano	0985826913	No posee
Comunidad Moreta	Trabajar en beneficio de la comunidad	Comunitaria		X	Miguel Ayala Cepeda.	0968986567	No posee
Mulua	Trabajo en beneficio de la comunidad	Comunitario		X	Daniel Llanqui	0988630897	No posee
Comunidad Pilapuchín	Trabajar en beneficio de la comunidad	Comunitaria		X	Luis Tuitise Gavilanes	0993481406	No posee

Dirección: Parque Central – Chugchilán Centro
Celular: 0980268815- Telf. (03) 2-708- 013
E-mail: juntachugchilan@hotmail.com



GOBIERNO AUTÓNOMO DESCENTRALIZADO PARROQUIAL RURAL DE CHUGCHILÁN



Chugchilán Centro Turístico de los Páramos Andinos
Parroquia Chugchilán – Cantón Sigchos – Provincia de Cotopaxi

Comunidad Rodeo	Trabajar en beneficio de la comunidad	Comunitaria		X	José Pedro Chive Ayala.	0969355504	No posee
Comunidad Sarahuasi	Trabajar en beneficio de la comunidad	Comunitaria		X	Amable Pastuña Ayala	0993042529	No posee
Comunidad Shiñacunga	Trabajar en beneficio de la comunidad	Comunitaria		X	Arturo Guanotuña	0981981740	No posee
Comunidad Sigue	Trabajar en beneficio de la comunidad	Comunitaria		X	Trujillo Pilatasig	0985852115	No posee
Comunidad Tilinche	Trabajar en beneficio de la comunidad	Comunitaria		X	Héctor Segovia	0961641349	No posee
Comunidad Tunducto	Trabajar en beneficio de la comunidad	Comunitaria		X	Luis Fernando Suatunce	0967271577	No posee
Comunidad Yacuchaqui	Trabajar en beneficio de la comunidad	Comunitaria		X	Narcisa Ortega	0989685551	No posee
Comunidad Yanayacu	Trabajar en beneficio de la comunidad	Comunitaria		X	Luis Amable Pastuña	0992108975	No posee
Hostal Backpackers Chugchilán	Servicio de hospedaje	Privada		X	Narcisa Días	0988542235	N/D
Hostal el Vaquero Chugchilán	Servicio de hospedaje	Privada		X	Víctor Hugo Garzón	0961124555	N/D
Hostal Cloud Forest Chugchilán	Servicio de hospedaje	Privada		X	José Luis Garzón	0985066782	N/D
Hostal Lagoon Chugchilán	Servicio de hospedaje	Privada		X	Luis Arguello	0988794615	N/D
Hotel Black Sheep Chugchilán	Servicio de hospedaje	Privada		X	Edmundo Vega	0939004446	N/D

GOBIERNO AUTÓNOMO DESCENTRALIZADO PARROQUIAL RURAL DE CHUGCHILÁN

Chugchilán Centro Turístico de los Páramos Andinos
Parroquia Chugchilán – Cantón Sigchos – Provincia de Cotopaxi



Hostal Mama Hilda Chugchilán	Servicio de hospedaje	Privada		X	Darío Herrera	0982672654	N/D
Hostal restaurante Cabaña Clarita	Servicio de hospedaje	Privada		X	Humberto Chusín	0994331062	N/D
Hostería Puyucha Adventure	Servicio de hospedaje	Privada		X	Gabriela Herrera	0983268061	N/D
Hostal El Inca	Servicio de hospedaje	Privada		X	Rafael Pilatasig	0981007853	N/D
Country Bar/Cabaña Luna y Miel	Servicio de hotelería y bebidas.	Privada		X	Héctor Peñaherrera	0962302615	N/D
Grupo de mujeres de Chaupi	Fortalecimiento de la mujer rural.	Comunitaria		X	Aurora Passo	0994634800	N/D
Grupo de mujeres de Guayama Grande	Fortalecimiento de la mujer rural.	Comunitaria		X	Cristina Pilatasig	0981675323	N/D
Grupo de mujeres de Moya	Fortalecimiento de la mujer rural.	Comunitaria		X	Alba Guanotuña	0988287019	N/D
Grupo de mujeres de Guayama San Pedro	Fortalecimiento de la mujer rural.	Comunitaria		X	Antonia Ayala	0967300432	N/D
Grupo de mujeres de Trabajadoras de Sarahuasi	Fortalecimiento de la mujer rural.	Comunitaria		X	Fanny Comina	0981451645	N/D
Asociación de Mujeres Unión y Progreso de Chugchilán	Fortalecimiento de la mujer rural.	Comunitaria		X	Dolores Cuchiye	N/D	N/D
Mirador el Bautista	Mirador	Privado		X	Bautista Pilatasig	0980166143	N/D
Quesería Quilotoa	Asociación de emprendedores	Comunitaria		X	Marcelo Sigcha	0981609050	N/D

Dirección: Parque Central – Chugchilán Centro
Celular: 0980268815- Telf. (03) 2-708- 013
E-mail: juntachugchilan@hotmail.com

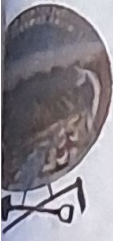

GOBIERNO AUTÓNOMO DESCENTRALIZADO PARROQUIAL RURAL DE CHUGCHILÁN



Chugchilán Centro Turístico de los Páramos Andinos
Parroquia Chugchilán – Cantón Sigchos – Provincia de Cotopaxi

SPROARTID	Asociación de emprendedores	Comunitario		X	Gerardo Chaluisa	0967852191	N/D
mirador Chinalo Bajo	Servicio de mirador	Privado		X	Olmedo Pilatasig	0968076143	olmedopilat asig682@g mail.com

Sr. Benedito Tigasi.

**PRESIDENTE DE LA ASAMBLEA LOCAL
CIUDADANA DE LA PARROQUIA
CHUGCHILÁN**



GOBIERNO AUTÓNOMO DESCENTRALIZADO PARROQUIAL RURAL DE CHUGCHILÁN

Chugchilán Centro Turístico de los Páramos Andinos
Parroquia Chugchilán – Cantón Sigchos – Provincia de Cotopaxi



HOJA DE RUTA

PROCESO DE RENDICIÓN DE CUENTAS DEL GOBIERNO AUTÓNOMO DESCENTRALIZADO PARROQUIAL RURAL DE CHUGCHILÁN

HOJA DE RUTA			
Actividad	Fecha	Lugar	Responsable
<i>Acciones a ser realizada de acuerdo a las fases del proceso.</i>	<i>En función del Cronograma de rendición de cuentas.</i>	<i>Sitio específico donde se realizará la actividad</i>	<i>Responsables designados</i>
FASE 1 (Febrero-Marzo 2026)			
Mapeo de actores	09-03-2026	Oficina del GADPRCH	Miembros de la Asamblea Local Ciudadana y Equipo del GADPRCH.
Consulta ciudadana.	22-03-2026	Salón del GADPRCH	Miembros de la Asamblea Local Ciudadana y Equipo del GADPRCH.
Entrega de temas al GAD	24-03-2026	Oficina del GADPRCH	Miembros de la Asamblea Local Ciudadana y Equipo del GADPRCH.
FASE 2 (Abril 2026)			
Seguimiento a la entrega del informe a la ciudadanía	20-04-2026	Oficina del GADPRCH	Miembros de la Asamblea Local Ciudadana y Equipo del GADPRCH.
FASE 3 (Mayo 2026)			
Evaluación ciudadana al informe de rendición de cuentas	01-05-2026	Oficina del GADPRCH	Miembros de la Asamblea Local Ciudadana y Equipo del GADPRCH.
Seguimiento al proceso de convocatoria a la deliberación pública.	04-05-2026	Oficina del GADPRCH	Miembros de la Asamblea Local Ciudadana y Equipo del GADPRCH.

GOBIERNO AUTÓNOMO DESCENTRALIZADO PARROQUIAL RURAL DE CHUGCHILÁN

Chugchilán Centro Turístico de los Páramos Andinos
Parroquia Chugchilán – Cantón Sigchos – Provincia de Cotopaxi



Participación en la deliberación pública.	22-05-2026	Oficina del GADPRCH	Miembros de la Asamblea Local Ciudadana y Equipo del GADPRCH.
Elaboración y firma del acta de acuerdos y compromisos.	22-05-2026	Oficina del GADPRCH	Miembros de la Asamblea Local Ciudadana y Equipo del GADPRCH.
FASE 4 (Junio 2026)			
Seguimiento a la incorporación de la opinión ciudadana.	12-06-2026	Oficina del GADPRCH	Miembros de la Asamblea Local Ciudadana y Equipo del GADPRCH.

Sr. Benedicto Tigasi.
**PRESIDENTE DE LA ASAMBLEA LOCAL
CIUDADANA DE LA PARROQUIA
CHUGCHILÁN**



**GOBIERNO AUTÓNOMO DESCENTRALIZADO PARROQUIAL
RURAL DE CHUGCHILÁN**

Chugchilán Centro Turístico de los Páramos Andinos
Parroquia Chugchilán – Cantón Sigchos – Provincia de Cotopaxi



MATRIZ PARA EL LEVANTAMIENTO DE LA CONSULTA CIUDADANA - AÑO FISCAL 2025

Identificación del problema:	PDOT: Objetivos del Plan de Desarrollo por Sistema	Competencias del GAD	Plan de Gobierno	Resultados Establecidos/Planificados en POA/PAPP	Preguntas planteadas al GAD
FOMENTO PRODUCTIVO	OEI 3 Fortalecer las organizaciones sociales, fomentando una sociedad participativa e inclusiva, donde la población mejore la salud, educación, alimentación con servicios básicos de calidad considerando los enfoques para la igualdad, manteniendo la identidad cultural.	COOTAD Art. 65 literales a, d, f	Abonos orgánicos	70% cumplimiento	¿Qué proyectos de fomento productivo ha realizado el GAD?
GRUPO DE ATENCIÓN PRIORITARIA	OEI 3 Fortalecer las organizaciones sociales, fomentando una sociedad participativa e inclusiva, donde la población mejore la salud, educación, alimentación con servicios básicos de calidad considerando los enfoques para la	COOTAD Art. 65 y 70	Kits, técnico deportes, brigadas.	100% cumplimiento	Ninguna

Dirección: Parque Central – Chugchilán Centro
Celular: 0980268815- Telef. (03) 2-708-013
E-mail: juntachugchilan@hotmail.com

**GOBIERNO AUTÓNOMO DESCENTRALIZADO
RURAL DE CHUGCHILÁN**

Chugchilán Centro Turístico de los Páramos Andinos
Parroquia Chugchilán – Cantón Sigchos – Provincia de Cotopaxi

	igualdad, manteniendo la identidad cultural.				
VIALIDAD	OEI 4. Planificar en coordinación con otros niveles de gobierno la consolidación ordenada de centros poblados en las comunidades mejorando la movilidad, energía y conectividad.	COOTAD Art. 65, literal c, b.	Carreteras rurales adecuadas y seguras para la movilidad. Acceso a ornamental acogedor hacia el centro de la parroquia. Bordillos y aceras en calles que aún faltan y repararlos en las que sean.	El 75% de las vías de la parroquia Chugchilán fueron beneficiadas con el mantenimiento.	¿Las maquinarias han realizado trabajos de mantenimiento vial en todas las vías de acceso comunitario de la Parroquia?
TURISMO	OEI. Promover la generación del empleo y el desarrollo económico de acuerdo a la vocación del territorio respetando el ambiente con acciones coordinadas entre instituciones públicas, privadas y a través del impulso a las cadenas de valor, dotación de infraestructura de apoyo a la producción.	COOTAD Art. 65, literal a, d, f, h; Art. 70 literal f.	Actualización del inventario de los lugares y atractivos turísticos al 100%. Talento humano en mano de obra capacitada. Emprendedores organizados y capacitados en el sector rural. Implementación de rutas turísticas como: la ruta de las lagunas, la ruta de los arrayanes, entre otros.	El 80% de las actividades y proyectos de turismo fueron ejecutados.	¿Qué actividades realizaron en turismo?

Dirección: Parque Central – Chugchilán Centro
Celular: 0980268815- Telef. (03) 2-708-013
E-mail: juntachugchilan@hotmail.com

**GOBIERNO AUTÓNOMO DESCENTRALIZADO PARROQUIAL
RURAL DE CHUGCHILÁN**

Chugchilán Centro Turístico de los Páramos Andinos
Parroquia Chugchilán – Cantón Sigchos – Provincia de Cotopaxi

					¿Han sido distribuidos los recursos presupuestarios en las 32 comunidades de la Parroquia Chugchilán?
OBRAS PÚBLICAS	OE1: Fortalecer la capacidad del Gobierno Parroquial para el cumplimiento de los objetivos estratégicos institucionales y la gestión de sus competencias exclusivas y concurrentes.	COOTAD Art. 65, literal a, b, f, r. Art. 70 Literal f	Campaña de reforestación ejecutada. Agua potable y alcantarillado proporcionado a zonas que han estado marginadas de ese servicio. Canchas deportivas construidas y/o rehabilitadas. Capacitar líderes comunitarios en formación política.	El 90% de las obras fueron ejecutadas en el año 2025.	Ninguna.

Dirección: Parque Central – Chugchilán Centro
Celular: **0980268815**- Telef. (03) **2-708-013**
E-mail: juntachugchilan@hotmail.com

GOBIERNO AUTÓNOMO DESCENTRALIZADO PARROQUIAL RURAL DE CHUGCHILÁN

Chugchilán Centro Turístico de los Páramos Andinos
Parroquia Chugchilán – Cantón Sigchos – Provincia de Cotopaxi



CONVOCATORIA A CONSULTA CIUDADANA PARA EL PROCESO DE RENDICIÓN DE CUENTAS EJERCICIO FISCAL 2025

La Asamblea Local Ciudadana de la parroquia Chugchilán, en ejercicio de los mecanismos de participación y control social establecidos en la Constitución de la República del Ecuador y la Ley Orgánica de Participación Ciudadana, **convoca a la ciudadanía, organizaciones sociales, comunidades, barrios, asociaciones, colectivos y actores del territorio parroquial**, a participar en la **Consulta Ciudadana previa al proceso de RENDICIÓN DE CUENTAS del ejercicio fiscal 2025 del Gobierno Autónomo Descentralizado Parroquial Rural de Chugchilán.**

El propósito de esta consulta es **receptar y consolidar la lista de temas, inquietudes y preguntas ciudadanas** sobre los cuales la ciudadanía considera necesario que el **Gobierno Autónomo Descentralizado Parroquial Rural de Chugchilán** rinda cuentas ante la población respecto a su gestión durante el período fiscal 2025.

Este proceso busca **fortalecer la participación ciudadana, la transparencia en la gestión pública y el control social**, garantizando que la Rendición de Cuentas responda a los intereses y necesidades de la comunidad.

Fecha del evento: domingo, 22 de marzo de 2026

Hora: 10h00am.

Lugar: Salón de eventos del GAD Parroquial Rural de Chugchilán.

Durante esta jornada participativa, la ciudadanía podrá presentar sus **preguntas, inquietudes y temas de interés relacionados con la gestión pública parroquial**, los cuales serán recopilados y sistematizados por la Asamblea Local Ciudadana para ser remitidos al Gobierno Autónomo Descentralizado Parroquial Rural de Chugchilán, a fin de que sean considerados y respondidos en el informe y en el evento público de Rendición de Cuentas.

La Asamblea Local Ciudadana de la parroquia Chugchilán invita a toda la población a participar activamente en este proceso democrático, contribuyendo al fortalecimiento de la transparencia, la participación y el control social en la gestión pública parroquial.

Chugchilán, 16 marzo de 2026

Sr. Benedito Tigasi

**PRESIDENTE DE LA ASAMBLEA LOCAL CIUDADANA
PARROQUIA CHUGCHILÁN**

Dirección: Parque Central – Chugchilán Centro

Celular: 0980268815- Telef. (03) 2-708-013

E-mail: juntachugchilan@hotmail.com